Wann: am 30. März 2024,

Start um 15 Uhr / Anmeldung um 14:45 Uhr

Wo: Kleiner Heining

zwischen Jedelhausen und Gerlenhofen (gegenüber Grötzinger)

Bitte Körbchen oder Taschen mitbringen!

Um Plastikmüll zu vermeiden, bitten wir eigene Becher für Kaffee und Tee mitzubringen.

Kuchenspenden sind willkommen.

Infos zur Veranstaltung werden über die WhatsApp Gruppe geteilt

Teilnahme auf eigene Gefahr.

Auf Euer Kommen freut sich die DORFGEMEINSCHAFT JEDELHAUSEN E.V. 48°21'N 10°4'E

Ihr wisst, dass Ihr kommt? Dann gebt uns doch bitte bis **23. März 2024** Bescheid:

Ich/Wir _____ nehme/n mit _____ Erwachsenen und _____ Kindern teil.

☐ Ich/Wir bringen einen Kuchen als Spende mit

Anmeldung bitte abgeben bei Sarina Ihle, An den Steigäckern 6 oder per WhatsApp an 0178 -1327968

Richtung Reutti

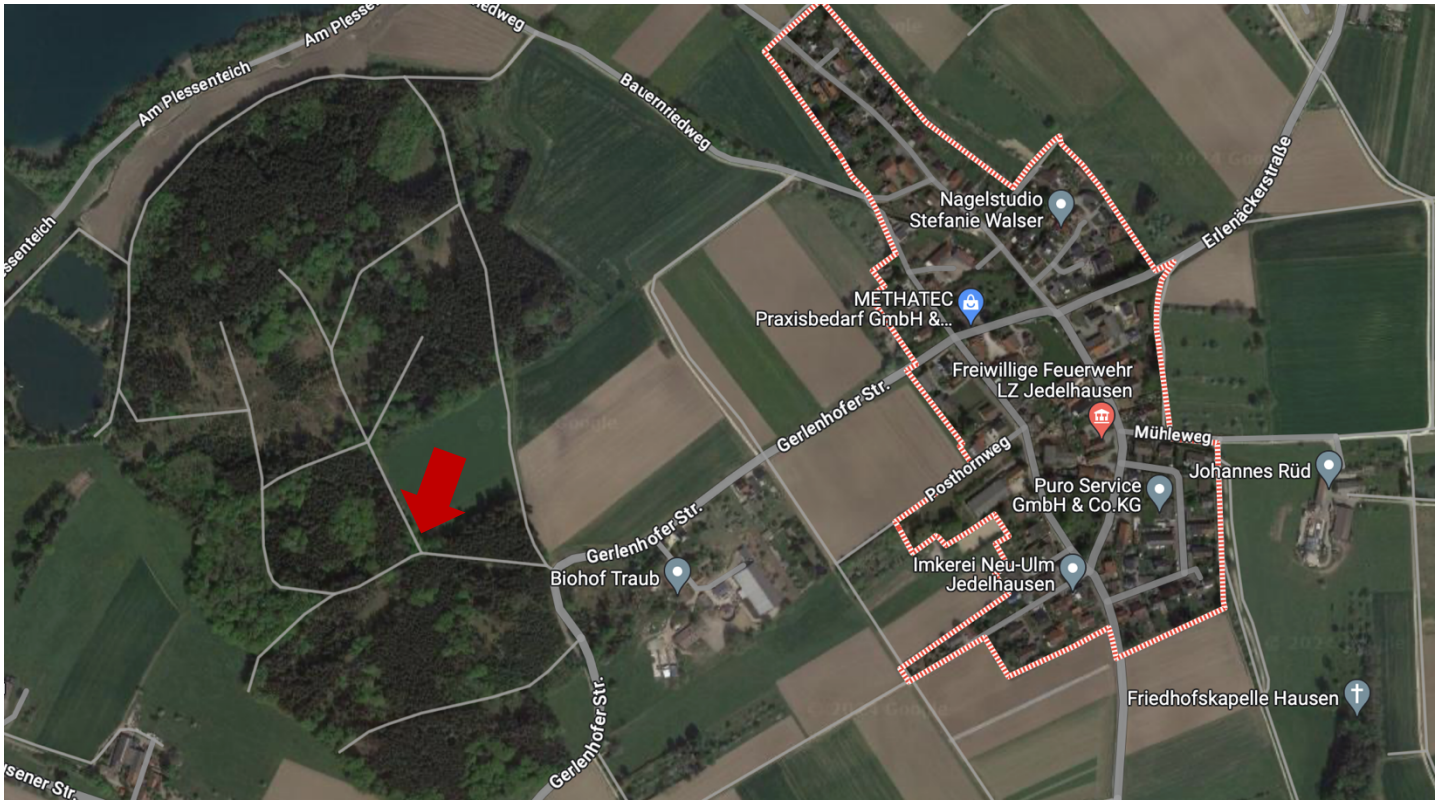

Richtung Gerlenhofen **Richtung Hausen**